

PLANTA

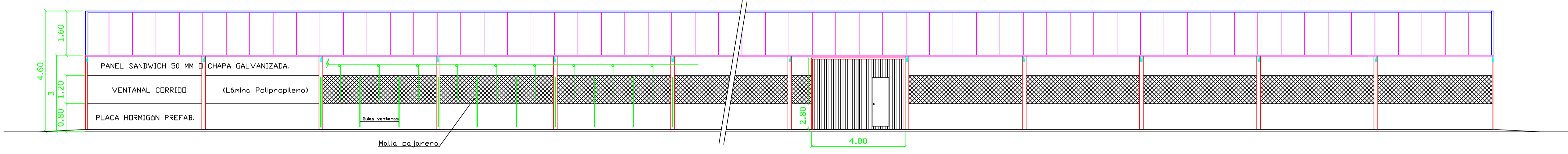

ALZADO LATERAL

E: 1/100

SECCIÓN TRANSVERSAL A-B

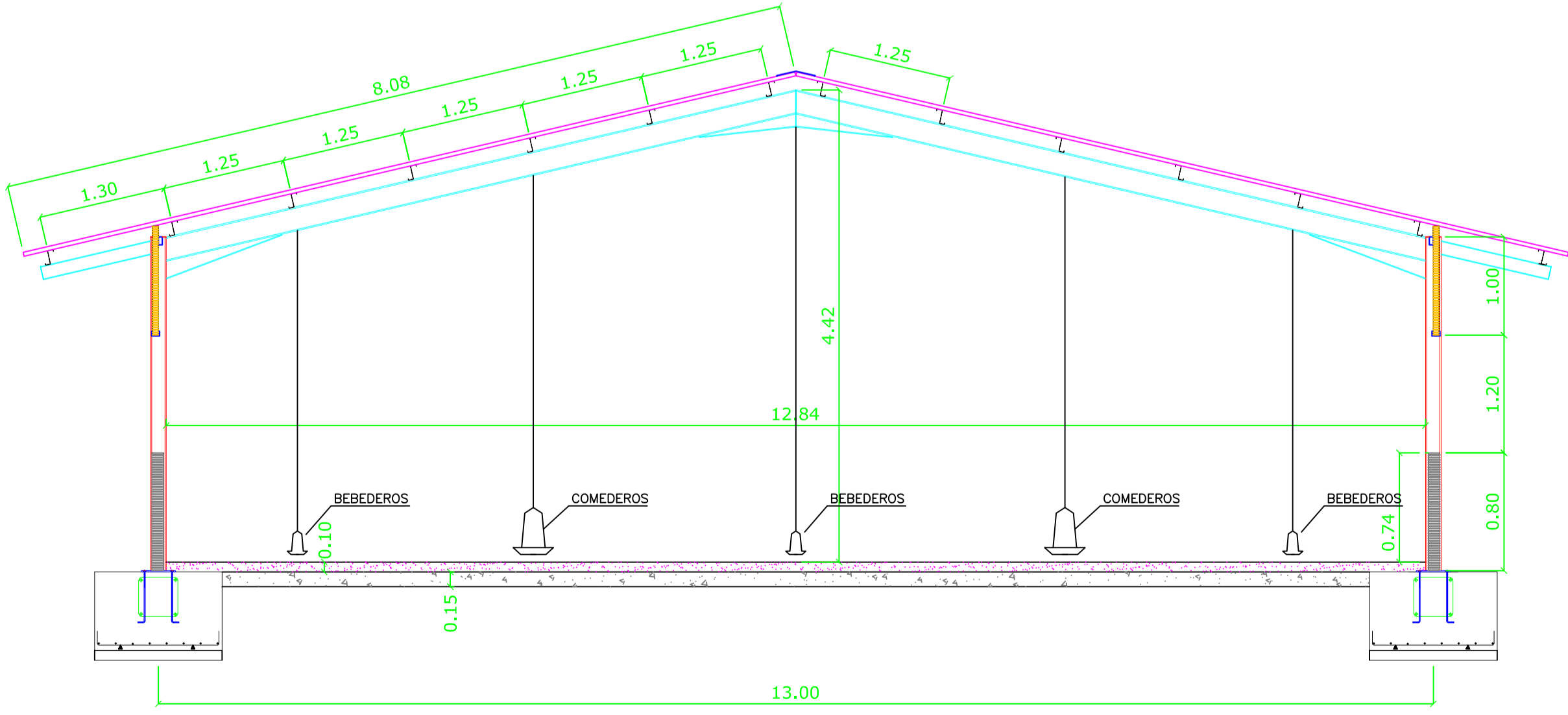

E: 1/50

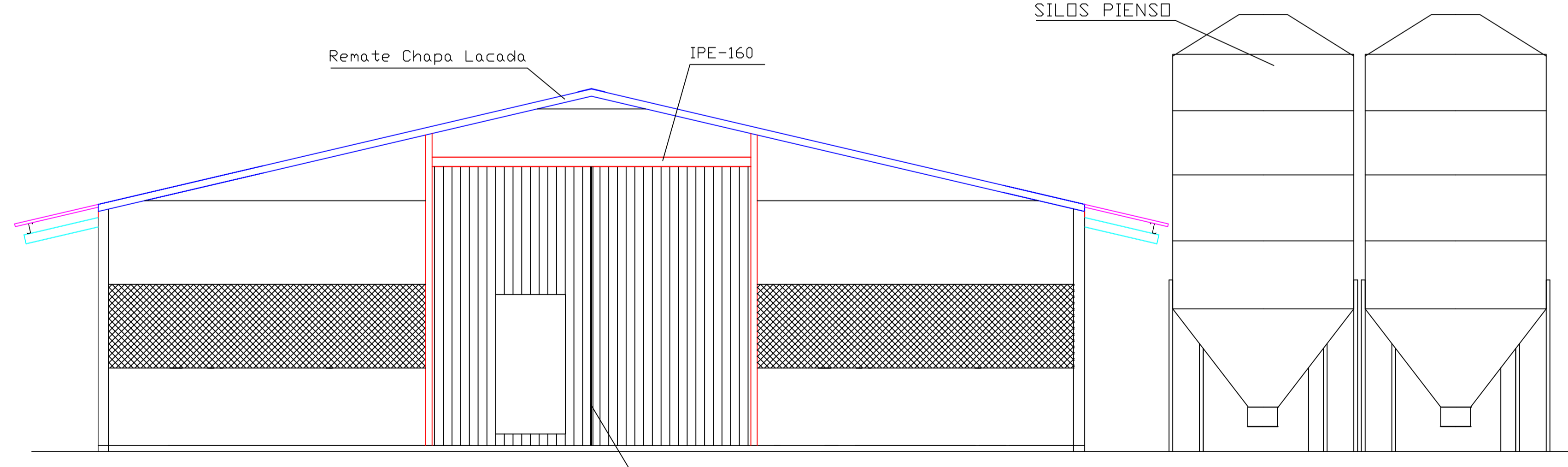

ALZADO FRONTAL

EXPLOTACIÓN AVICOLA DE CRÍA DE PAVOS EN LA PARCELA 42 DEL POLIGONO 6 EN EL TÉRMINO MUNICIPAL DE EL CUERVO DE SEVILLA (SEVILLA). PRJE. "RODALABOTA"		PROYECTO PLANO 6
PROPIETARIO : D. ANTONIO CARNICER ANDRADES		ESCALA 1:100
PLANO SECCIÓN, PLANTA Y ALZADOS NAVE AVICOLA		FECHA JUNIO/15
EL ING. TEC. AGRICOLA	Jose Antonio Bas Vicente Colegiado 4259 C.O.I.T. AGRICOLAS DE ANDALUCIA OCCIDENTAL	DIBUJADO



Plantilla de Firmas Electrónicas

Firma del Colegio



Firmas Colegiados

COITA ANDALUCIA OCCIDENTAL. Visado nº 277/15 de fecha 15/06/2015. Código validación: dfhkbmrqz77820151561300 Colegiado nº 0004259 JOSE ANTONIO BAS VICENTE